民情

收取入户水表费

所在地:汝城

2018年汝城县自来水接送到高村,村领导向我们每家农户收取100元水表钱,请问这种收费是否合理?

——网友“woo”

汝城县水利局回复:

汝城县农村饮水安全工程建设，是汝城县脱贫攻坚的十大工程之一。根据《中华人民共和国水法》《水利部关于建立农村饮水安全管理责任体系的通知》《湖南省水利厅办公室关于转发水利部关于建立农村饮水安全管理责任体系的通知》《湖南省“十三五”农村饮水安全巩固提升工作考核办法》等文件精神，为了加强对饮水安全项目建后的维护管理，更好更长久地保障老百姓饮水安全，汝城县饮水安全项目都要建立长效管护机制，建立村级管水理事会，选好水管员，依法依规收取水费。郴水发（2019）107号文件更是明确规定，所有水利建设项目都要先建管护机制，再建设工程。高村村属贫困村，2018年饮水安全项目建设时，召开村民代表会议，选举成立了村管水理事会，由村理事会收取每个入户表100元做为预交水费，资金由村理事会统一管理。每表收取100元，利于项目完工后的长期管护，用于补损、维护，使工程发挥长久效益。

公交车不到终点站

所在地:中心城区

12月5日，我从苏仙区白露塘镇政府出发，到天龙汽车站司机就叫我下车，说车子不去终点站。晚上八点，我还急着赶到郴州西站乘高铁，没办法只能打车去了，还好不远 ，赶上了高铁。遇到这种司机，真让人气愤，真是太不尽职了。

——网友“木子”

郴资城际巴士公交公司回复:

因时间过久，车辆监控已经被覆盖，无法查看相关监控视频，对该情况我公司表示歉意。我司接到投诉后，对当天的晚班驾驶员全部进行了询问，经查实为湘LA4929车辆驾驶员，公司严厉批评教育了这位驾驶员，根据公司管理制度，责成其写出深刻认识并扣发优质服务奖。同时也告诫所有驾驶员以此为戒，把公司的规章制度及服务落到实处。

发帖

拥军路星悦华府建设项目夜间超时施工,浇灌混凝土机械作业产生噪声扰民,请求处理。

——市民黄先生

我位于中山东街“东街雅苑”的房屋面积实际为115.98平方米，现根据不动产登记证上测量的面积，实测面积为122平方米，向开发商申请退还差价遭拒。

——市民朱先生

我们是汝城县卢阳镇卢阳步行街十九、二十栋的住户。我们所居住小区是商住楼，一、二层为商业门面，三层以上为住宅楼。因为在拆迁时，政府和开发商与回迁拆迁户有不得经营餐饮业的协议，所以开发商在设计、建筑时只在住宅部分预设了专用烟道，一、二层商业门面却没有预设烟道。今年，经营餐饮的“小板凳”酒店在我们楼下二楼装修店面，准备经营餐饮，我们两栋住宅楼的居民多次提出了抗议，并出面阻止。“小板凳”老板在通过物业组织双方协商、我们住户仍未同意的情况下，强行施工。

——网友“真想说实话”

以上稿件选自“今日郴州”客户端和郴州新闻网“问政”栏目，欢迎各位网友登录，踊跃发帖。栏目组真诚地期待各单位直面群众留言，积极回应。欢迎各单位使用单位全称注册，登录后可评论回复。

今日郴州 客户端

53秒记住一副扑克牌，1小时记忆1140个随机数字，1小时记忆14副扑克牌

桂阳龚迅获“世界记忆大师”荣誉称号

郴州日报12月25日讯（全媒体记者 欧阳华**）**近日，第28届世界脑力锦标赛全球总决赛在湖北武汉举行，经过激烈角逐，郴州桂阳的龚迅荣获“世界记忆大师”终身荣誉称号。

此次比赛共有来自全球40多个国家和地区的500多名选手参加。在三天时间内，参赛选手分为儿童组、少年组、成人组和老年组，在人名头像、二进制数字、马拉松数字、抽象图形、快速数字、虚拟事件和时间、马拉松扑克牌、随机词语、听记数字、快速扑克牌等十个项目中进行了一场场“头脑风暴”，决出全球“脑王”。

全球总决赛前，中国有2000多人参加了城市选拔赛，最终遴选出300余名选手参加总决赛，35岁的龚迅在选拔赛中脱颖而出。

据悉，龚迅大学毕业后从事路桥工作10年，一直对各种提高记忆能力的方法特别感兴趣。两年前，电视节目《最强大脑》中胡晓玲、王峰等能轻松记忆一副扑克牌的场景让龚迅记忆犹新。此后，他不断寻找相关资料学习，并有幸结识2016年获得“世界记忆大师”称号的倪彤，跟随他一起学习。总决赛中，龚迅成功在53秒内记住了一副打乱顺序的扑克牌，并在1小时正确记忆了1140个随机数字，1小时正确记忆了14副扑克牌，最终获得“世界记忆大师”终身荣誉称号。

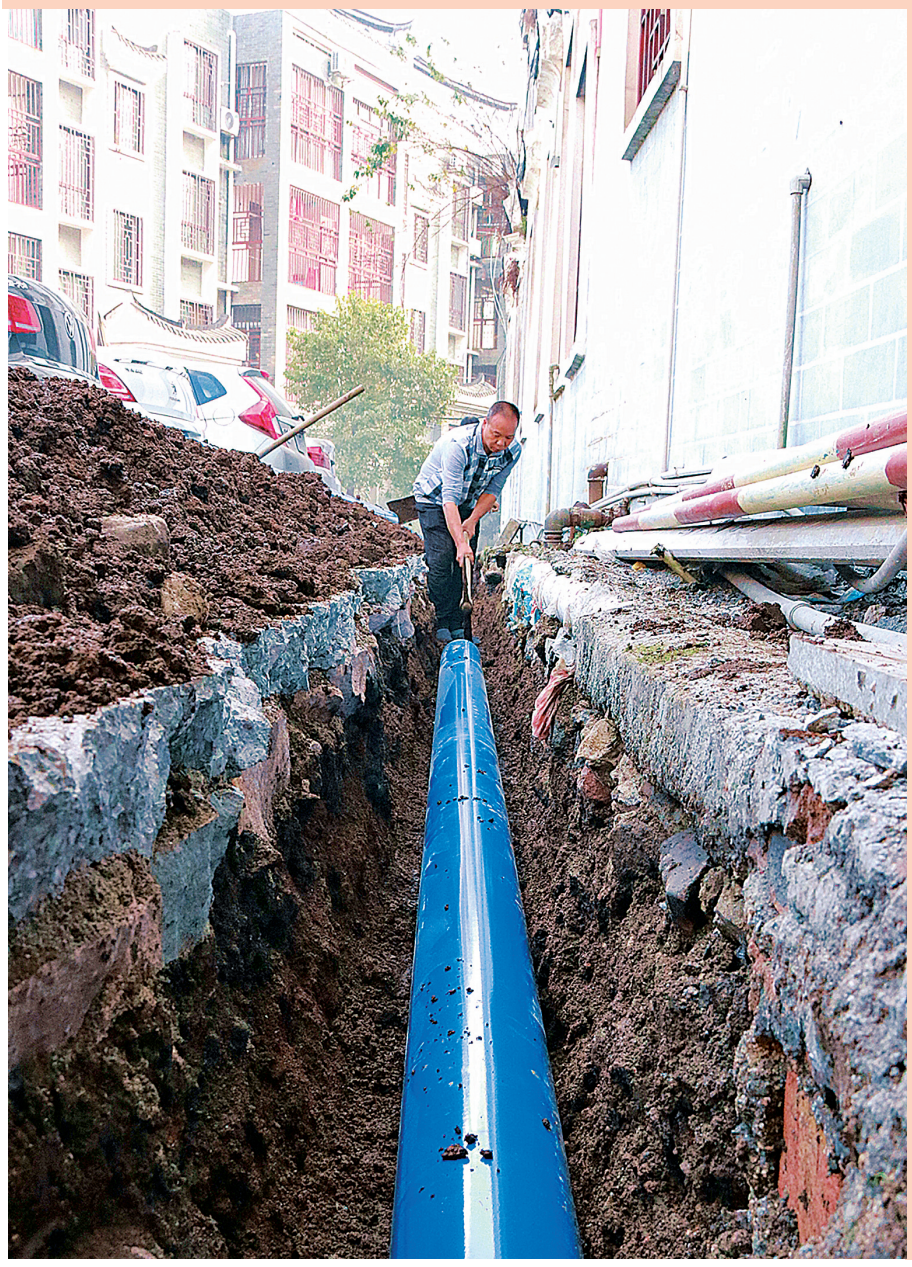

近日，苏仙区南塔街道裕后街社区商业街自来水管道提质改造工程如火如荼进行。据了解，此项工程于10月底启动，将为裕后街商业门面用水提供便捷和保障，总共更换水管1600多米。（全媒体记者 侯岳超 摄）

五里堆路往南湖路暂时不能直行

郴州日报12月25日讯（全媒体记者 许成君**）**“五路堆路往南湖路方向为什么不能直行了?”12月23日，家住新贵华城的徐惠向记者反映，从上周二开始，她像往常一样途经五堆路准备回家时，不能直行通过市城区五里堆路与燕泉路交叉路口往南湖路去，而是要从五里堆路右转到燕泉路广场转盘处掉头，再经过燕泉路右转到南湖路，很不方便。

12月24日上午9点半，记者来到了燕泉路与五里堆路、南湖路的交叉路口了解情况。此时，该路口的红绿灯已暂停使用，从五里堆与南湖路直行方向的路面上，摆放了近20米防撞桶与水马，设置成临时路障禁止直行，而现场的警示条已被扯断。

在记者蹲点的1个小时里，该路口车辆行驶有序，交通顺畅，大部分司机都能按交规正常通行。然而，有一位司机想从南湖路通往五里堆路时，为图省事，将车停在交叉路口中间后，步行下车将水马移开，挪出一条车道。

该司机发现记者在拍摄，停留片刻便将车往燕泉路开走了。5分钟后，有3辆车从五里堆路方向行驶到该路口时，从这条被挪出来的行车道上，直行通往南湖路，导致燕泉路上正常行驶车辆，只能停下让行。

“这是个‘井’字形路口,车流量大,路况复杂,直接影响周边龙泉路、燕泉路、五里堆路、南湖路和骆仙路的交通状况。”郴州市交警支队一大队城南中队队长雷震介绍,为了缓解该路口周边的交通环境,保证市民安全、畅通出行,根据两个多月来对该路段的分析研究提出试行方案,上周二开始对五里堆路至南湖路禁止直行。

“不能直行肯定不方便，但是路况好了很多，以前这里经常堵，尤其是上下班的时候，南湖路口常常堵得动不了。”家住附近的廖大庆老人指着燕泉路与南湖路口说，这些天堵车的现象少了很多，他接送孩子上下学时感觉路面都宽敞了。

“目前该路段还处在试行阶段，待搜集整理各方意见，进行整体分析评判后，再根据实际需求恢复通行或安装护栏。”12月24日，雷震就目前试行的五里堆路往南湖路方向为何不能直行这一疑问进行了解答。

郴州火车站部分列车运行时刻有调整

郴州日报12月25日讯(全媒体记者 郑翔**)**12月24日,记者从郴州火车站获悉,自12月30日起,全国铁路将实行新的列车运行调整图,途经郴州的部分列车有所调整。

具体调整情况为:12月31日起由达州站始发开往惠州方向的K1171次列车,抵达郴州站的时间由原来的08:58调整至12:05,开车时间调整至12:10;12月30日起由广州东站始发开往哈尔滨西方向的Z236次列车，抵达和开出郴州站的时间相比之前推迟了两分钟，调整为当日的23:57到、次日0:01开；12月31日起K302次、K9063次取消郴州站停站，改为通过列车。

此外，还有部分列车临时停运，包括12月28日起临时停运K9003次列车，12月29日起临时停运K486、K688、T8302、K9017次列车，12月30日起临时停运K191、K192、K600、K9006次列车，12月31日起临时停运K687、T8301、K9005、K485次列车，2020年1月1日起临时停运K599、K9018次列车，2020年1月2日起临时停运K9004次列车。这些临时停运的列车将按新时刻恢复运行，开行日期将另行通知。

街谈巷议

施工“半拉子工程”要不得

□ 刘云海

“市城区中行路路边一处自来水管施工一个多月了，施工断断续续的，到现在还未完工，十分影响道路交通。”近日，市民罗女士拨打本报新闻热线2880735反映这一情况。**(详见12月12日《郴州日报》3版)**

为解决居民家中水压较小、导致顶楼居民家中无水的情况，而对自来水管网进行改造，这种服务意识无疑是值得肯定的。但是，断断续续施工一个多月到现在还未完工，导致道路交通与居民出行受到影响，这样的施工“半拉子工程”又无疑令人郁闷。

从一定意义上来说，自来水管网改造本来是件好事，但好事就应该办好。因为施工成了“半拉子工程”，给居民们造成了困扰，在办好事的同时把坏事也留下了，让好事大打折扣，民心工程也最终变成闹心工程。这样的现象在各地并不鲜见，一方面反映了施工部门的责任匮乏，另一方面也折射出管理部门的监督缺位。

展开来讲,城市为了整治安全隐患,或为了更加规范和美观,不间断地进行规划和建设是常有之事,但在进行规划建设尤其是突然性的折、改工程时,应该尽量避免给市民带来障碍和麻烦,即便是有些无可避免的障碍,也应该尽量做好善后工作。如果做事虎头蛇尾,就会遭人反感。对施工单位来说也是如此,“半拉子工程”显然就是典型“有头无尾”的表现。虽然施工部门可能确有自己的苦衷,但是,市民的出行与生活每天都在进行,施工如果不尽快进行并结束,市民的出行怎能顺畅? 因此,希望施工部门多为民生考虑,坚决杜绝“半拉子工程”。

值得欣慰的是,施工方的态度诚恳,解决问题的意识也比较积极,并对此向市民致歉,希望能得到谅解,同时将尽快完成施工,把开挖的部分回填,恢复路面,早日解决居民用水问题。如此看来,民生利益当前,再大的困难都不应该成为不作为的借口。

社区

燕泉街道:安全隐患大排查

郴州日报12月25日讯（通讯员 谢丽萍 王越民**）**12月中旬以来，北湖区燕泉街道深入辖区开展“冬季安全取暖”宣传排查活动。

燕泉街道组织街道、社区(村)全体干部职工深入辖区居民小区、企业、市场等地开展消防安全隐患大排查。同时,利用社区微型消防站的功能,不定期组织义务消防队员、志愿者、居民及企业业主,开展消防宣传、知识讲座及应急逃生演练,增强实战和逃生能力,构筑起消防安全“网络化”防控体系,确保辖区居民生命财产安全稳定。截至目前,共发放宣传资料2000余份,检查经营企业30余家,发现隐患16处,现场整改到位7处,下达执法文书9份。

人民路街道:公益电影进社区

郴州日报12月25日讯（通讯员 曹淑利**）**连日来，北湖区人民路街道开展公益电影放映进社区活动。

这次公益电影由恭志影城放映，影片内容包括爱国、科幻、文艺等。人民路街道12个社区各提供一个居民集中的小区，并提前发通知邀请居民来观看。在龙泉名邸小区放映时，居民们早早前来选好位置，等待观看。电影开始后，居民越聚越多，有的坐，有的站，甚至有的小朋友坐到了爸爸的肩膀上，他们都在观看露天电影——《建国大业》。在场居民表示，很久没有看到露天电影了，现在可以重温小时候的生活，在自家门口，既不用买票，又借此难得的良机与同住一个小区在平日里缺乏交流和沟通的邻居们联络感情。

市城区8路、66路公交线路有调整

郴州日报12月25日讯（全媒体记者 陈卫**）**12月19日，记者从市公汽公司获悉，从12月17日15时开始，市城区8路、66路公交线路进行优化调整。

据了解,12月17日15时,市交警支队取消五里堆路与燕泉路路口红路灯,对五里堆路与南湖路进行隔离,所有五里堆路与南湖路车辆只能右进右出,根据交通组织需要,市公汽公司对原经过该路段的8路、66路公交线路优化调整。

8路线网优化后路径：高壁枢纽站—同心路—寒溪路—骆仙西路—南岭大道—五里堆路—燕泉路—香雪路—民生路——骆仙路—南湖路—九子塘路—梨树山路—兴义物流（返回）—梨树山路—九子塘路—南湖路—骆仙路—龙泉路—燕泉路—五里堆路—南岭大道—骆仙路—寒溪路—同心路—高壁枢纽站。

66路线网优化后路径:高壁枢纽站—同心路—南岭大道—香雪路—南湖路—骆仙路—香花路—南塔路—南街—东街—曹家坪路—郴江路—苏仙路—桔井路—御景湾(原路返回)。

23路公交车取消停靠恒大华府致居民不便

郴州日报12月25日讯（全媒体记者 郑翔**）**“23路公交车取消恒大华府站后，我们小区住户乘车特别不方便，希望能够恢复。”近日，市民李先生拨打本报新闻热线2880735反映这一情况。

李先生说，23路公交车以前在恒大华府寒溪路大门有个公交停靠点，小区居民乘车十分方便，可10天前，23路公交车突然不到小区门口停靠了，以致小区住户乘车要到南岭植物园对面的公交站，“走过去差不多有1000米，希望市公汽公司能够恢复23路到小区门口停靠。”

对此，记者找到市公汽公司总经理助理梁悫。梁悫告诉记者，由于寒溪路没有公交车，他们公司为了方便市民出行，因此将23路公交车临时停靠在恒大华府寒溪路大门附近。然而最近，有居民投诉，恒大华府寒溪路大门附近没有设置公交港湾，公交车在此停靠影响了住户的交通出行，为此他们公司取消了恒大华府寒溪路大门附近临时停靠，但此举也引起了乘坐公交车出行居民投诉。为了解决这一问题，12月16日，市交通部门联合市公汽公司、规划、交警、城管等部门与恒大社区、恒大物业及恒大华府业主代表一起召开现场调度会议商议解决，经过协商，相关部门将在恒大华府大门南侧建设公交车临时停靠点，保障市民安全出行。目前，相关部门还未在恒大华府大门南侧设置临时公交停靠点以及划公交停靠地标线。“一旦公交临时停靠点设置好后，23路就会在恒大华府大门南侧进行停靠，方便居民出行。”

特殊门诊定点药店可更换

郴州日报12月25日讯（全媒体记者 杨芝娟**）**近日，市民何述孔致电本报新闻热线(2880735)，咨询特殊门诊定点药店是否可以更换。

81岁的何述孔患高血压三期疾病，属于特殊门诊慢性病病种，特殊病种门诊取药定点在国庆路的乐康大药房。由于他摔跤做了手术，现在行走需要拐杖辅助。家住在苏仙区沿江路的小区，而定点药店在国庆路，取药很不方便。他想换一个离家近一点的药店。

记者随后咨询了郴州市医疗保障局相关工作人员。该局回复，何先生可自愿选择任何一家特殊门诊协议医药机构。苏仙岭附近可以选择飞虹路的上林大药房飞虹路店或苏仙南路的南岭大药房。在今年年底将身份证复印件送到自己选定的药店，并注明本人自愿转入XX店，留下联系电话即可，药店会将资料报送市医保中心特殊门诊科办理变更手续，明年就可以直接到更换的新药店取药了。

新闻热线 2880735